

Bodenrichtwerte WEIßENSBERG		Stand: 01.01.2026		
Nr.	Richtwertgebiet	mit Erschließung		
		Wohnbau- flächen W	Gemischte Bauflächen M	Gewerbliche Bauflächen G
		€/m²	€/m²	€/m²
13000001	Weißensberg - Ort	550,00		
13000002	Rehlings - Reitstall		450,00	
13000003	Im Gärtl	700,00		
13000004	Altrehlings / Hirschbinde	500,00		
13000005	Rehlings	550,00		
13000006	Metzlers	470,00		
13000007	Grübels / Giebelhalde	600,00		
13000008	Rothkreuz		400,00	
13000009	Rothkreuz - Gewerbegebiet			160,00
13000010	Eggenwatt - Brühlmoosweg	370,00		
13000011	Eggenwatt	300,00		
13000012	Eggenwatt - Gewerbegebiet			120,00
13000013	Wildberg		300,00	
13000014	Wildberg - Gewerbegebiet			160,00
13000015	Schwätzen		320,00	
13000016	Schwätzen - Gewerbegebiet			130,00
13000017	Oberhof		290,00	
13000018	Lampertsweiler (Außenbereichssatzung)		250,00	

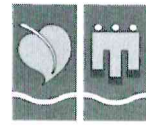

Bodenrichtwerte WEIßENSBERG - Bebaute Flächen im Außenbereich (ASB) und Landwirtschaftliche Nutzflächen Stand: 01.01.2026				
(GR/F)				
Nr.	Richtwertgebiet	Gemischte Bauflächen/ Bebaute Flächen im Außenbereich M/ASB mit Erschließung	Landwirtschaftliche Nutzfläche Grünland GR	Landwirtschaftliche Nutzfläche Forstwirtschaft F
		€/m²	€/m²	€/m²
13000500	Bauland Außenbereich	180,00		
13000888	Landwirtschaftliche Nutzfläche (Forst)			1,50
13000999	Landwirtschaftliche Nutzfläche (Grünland)		3,80	

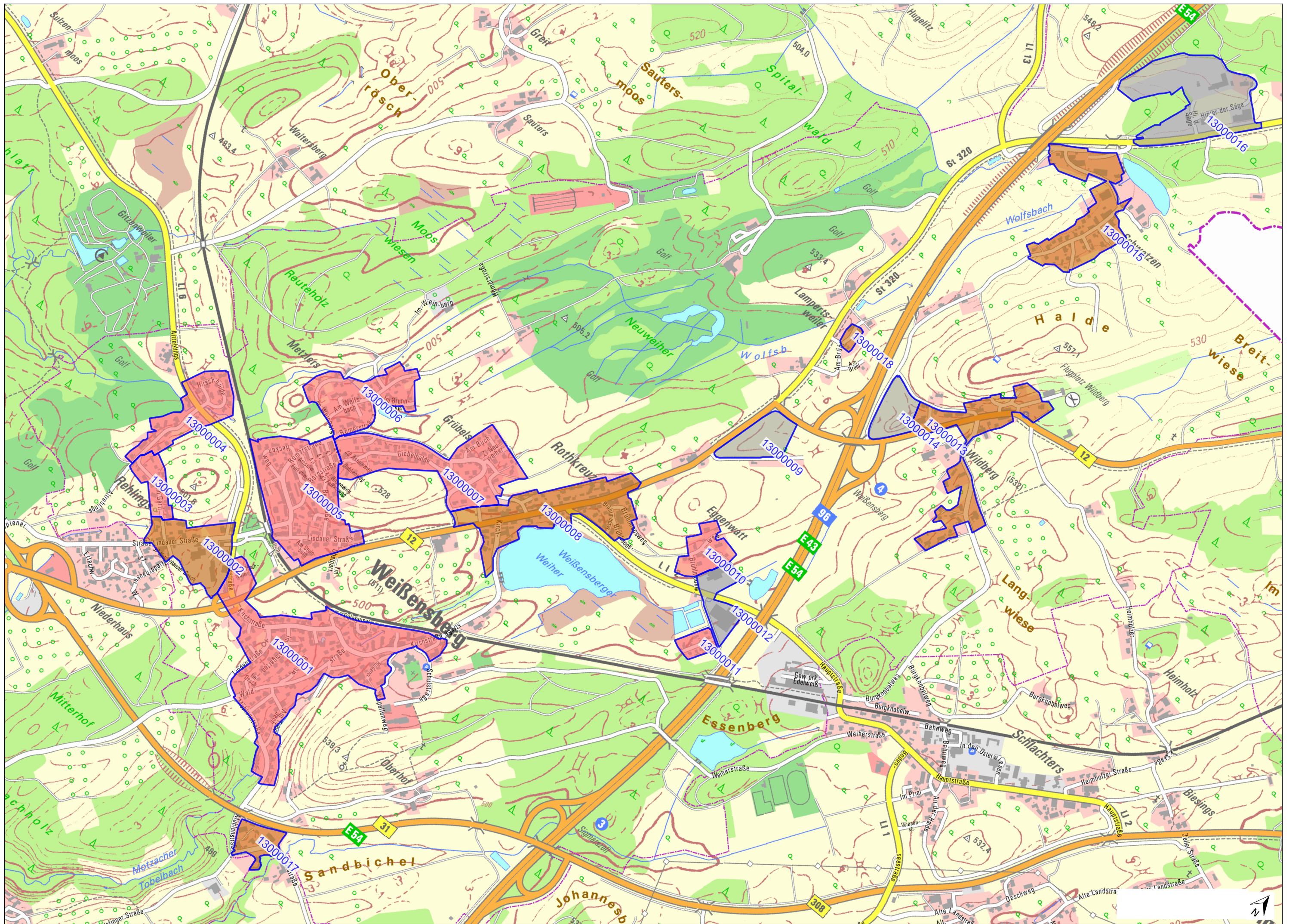

Legende Bodenrichtwertkarten

**Gewerbliche
Baufläche
G**

**Gemischte
Baufläche
M**

**Wohnbau-
fläche
W**

Gemischte Bauflächen/bebaute Flächen im Außenbereich M/ASB

Der Baulandflächenanteil bemisst sich dabei nach den Vorgaben des § 17 BauNVO für das Maß der baulichen Nutzung für Kleinsiedlungsgebiete (GRZ 0,2) oder der fünffachen tatsächlich durch die Hauptgebäude und landwirtschaftlichen Gebäude überbauten Fläche, ausgenommen sind hiervon untergeordnete Nebengebäude.

Seegrundstücke

Der veröffentlichte Bodenrichtwert je Zone bezieht sich auf einen jeweiligen Grundstücksflächenanteil bis zu 5.000 m² (Obergrenze).